



Nota informativa del Instituto Andaluz de Geofísica

25/10/2019

Actualidad

Terremotos del 25 de octubre de 2019, al W de OLVERA (Cádiz).

Se informa desde el Instituto Universitario de Investigación Andaluz de Geofísica y Prevención de Desastres Sísmicos, Universidad de Granada, que la Red Sísmica de Andalucía está registrando una serie sísmica en la zona de Villanueva de San Juan (SE)-Olvera (Ca). La pasada madrugada se sintieron dos terremotos, el primero a las 05:09 h. y el segundo a las 06:06 h. (hora local) de magnitudes 3.4 y 3.3 Mc respectivamente. Esta mañana, a las 11:35 h. (hora local) se ha registrado otro de mayor magnitud, 4.6 ML, entre las localidades de Olvera (Ca) y Pruna (Se).

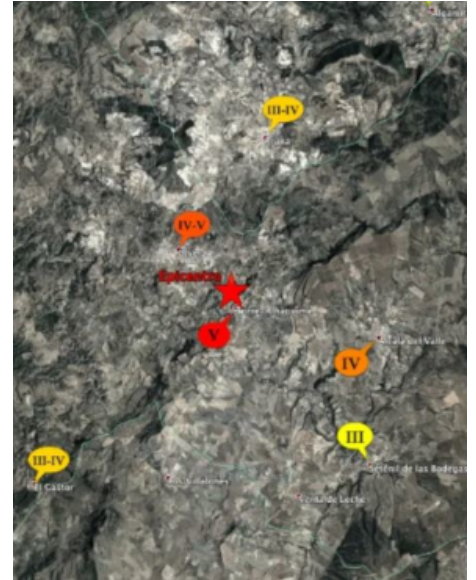

Datos técnicos del terremoto:

Fecha	25 octubre 2019	
Hora origen (UTC)	9:35	
Latitud Norte	36.941	
Longitud Oeste	5.243	
Profundidad	8.4	
Magnitud	4.6 ML	

**Información
Macrosísmica**

Sentidos con intensidad IV y V (EMS) en los pueblos cercanos al epicentro y con intensidad III (EMS) en poblaciones de las provincias de Málaga, Cádiz y Córdoba.

Contacto:

D^a. Inmaculada Serrano Bermejo

Directora del Instituto Universitario de Investigación Andaluz de Geofísica y Prevención de Desastres Sísmicos.

Universidad de Granada. Campus de Cartuja s/n. 18071 Granada.

Tlf 958248912.

email: inmasb@ugr.es