



Universidad de Granada

## Evaluaciones neuropsicológicas y de neuroimagen en personas con discapacidad intelectual para prevenir el deterioro cognitivo

28/05/2021

Divulgación

**Titular completo: Científicos del CIMCYC desarrollan evaluaciones neuropsicológicas y de neuroimagen en personas con discapacidad intelectual para prevenir el deterioro cognitivo y mejorar su rendimiento**

El Centro de Investigación Mente, Cerebro y Comportamiento (CIMCYC), perteneciente a la Universidad de Granada (UGR), está llevando a cabo, por primera vez en España, un innovador proceso de evaluación que combina tres evaluaciones “Neuro” (neuroimagen, neuropsicológica y neuropsiquiátrica) de forma transdisciplinar para personas con discapacidad intelectual, todos ellos participantes del Grupo de Entidades Sociales CECAP. De esta forma se combina la observación de aspectos reales del cerebro y las respuestas conductuales y emocionales ante pruebas de estimulación ambiental que informan de la capacidad y las barreras que tiene la persona para inhibir impulsos, tomar decisiones o mantenerse atento durante un tiempo prolongado.

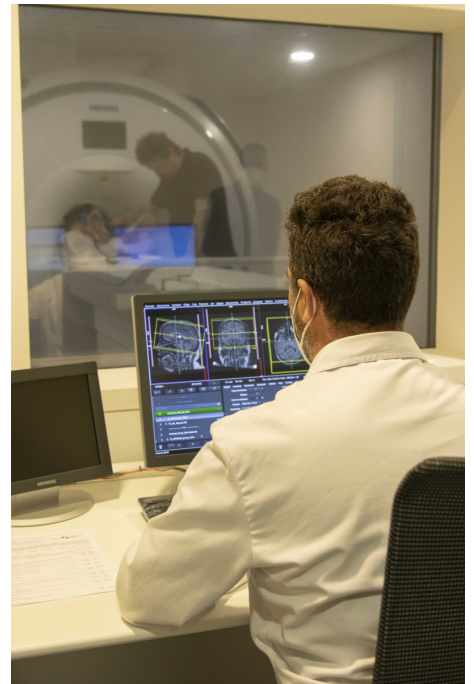

Seguir leyendo