UNIVERSIDAD DE GRANADA

Universidad de Granada

El polen del olivo se mantiene extremo mientras bajan las gramíneas, las parietarias y las encinas

08/06/2022

Actualidad

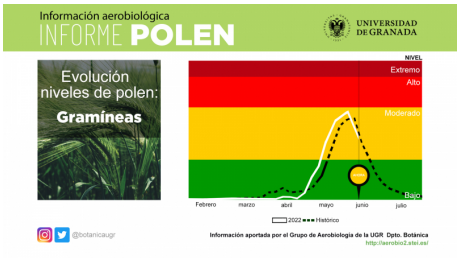

El polen del olivo sigue en niveles extremos en la atmósfera de la ciudad de Granada. Por su parte, el impacto polínico de las gramíneas, las encinas y las parietarias comienza a descender, y se mantiene en escalas moderadas. Así lo indica el informe ofrecido por las investigadoras de la Red Aerobiológica de Andalucía Oriental del Departamento de Botánica de la UGR.

Seguir leyendo

Copyright© 2024 Universidad de Granada